

Gobernador de la provincia de Tierra del Fuego, Antártida e Islas del Atlántico Sur

Profesor Gustavo Adrián Melella

C/c Ministra de Gobierno, Justicia y Derechos Humanos

Sra. Adriana Chapperón

C/c Comisión de Auxilio

COMISIÓN DE AUXILIO DE LA PROVINCIA DE TIERRA DEL FUEGO, ANTÁRTIDA E ISLAS DEL ATLÁNTICO SUR	
ENTRÓ	02 AGO 2023
REG.	824
ENTRÓ	2/8/23

Por medio de la presente nos dirigimos a Uds. en relación a la desaparición y búsqueda de Elio Rubén TC RRES, DNI 28.008.499 en Península Mitre, **a los efectos de solicitar en carácter de pronto despacho, debido al riesgo inminente de vida del mencionado y el tiempo transcurrido sin resultados, que se autorice la participación de senderistas con experiencia, escaladores de montañas, grupos de rescate de montaña y zonas de difícil acceso, para puedan participar de la búsqueda en conjunto con las fuerzas de seguridad.**

Asimismo, ponemos a disposición dos drones con su propietario que tiene experiencia para hacerlo volar en las zonas agrestes, hacemos este aporte debido a la negativa verbal de autoridades a mi hija Marilina Torres el día 01/08/23, de que se usen drones ya que le mencionaron que se congelan. Pero el propietario de los drones no tiene inconvenientes en volarlos bajo su riesgo en condiciones adversa.

Hacemos este pedido teniendo en cuenta que ya no hay tiempo que perder ni recursos que escatimar. **Si hay o recientes de particulares para ayudar o aportar elementos no vemos el motivo por el cual no se han convocado.**

E informamos que telefónicamente hablamos con el cabo primero del cuartel dos de abril Julian Elizari quien manifestó estar dispuesto a participar si es convocado por los organizadores de la búsqueda con su perro tango. **Su perro es conocido por la búsqueda de personas en zona de montaña y baja temperaturas bajas y puede viajar en helicóptero y lancha.**

Cabe mencionar que en la denuncia realizada en la fiscalía de la ciudad de Ushuaia el día 01/08/23 se adjunto una lista con estos ítem y no han sido tomados en cuenta.

Por otra parte en la denuncia también se hizo mención a que la búsqueda no está siendo bien direccionada, ya que cuando **Elio Torres pierde señal del teléfono satelital fue por que el mismo fue bloqueado por la empresa debido a que no les ingreso el pago, no porque hubiera tenido un accidente en la zona donde pierde señal.** Al momento de realizar la denuncia de paradero la madre no se conocía esta información, ya que la persona que presto el teléfono no se encontraba en argentina y había recibido un email el cual no vio hasta que se lo llamo. Al momento de recibir la información se informó a la policía. También se le dio a la policía la clave de la página del GPS para que pudieran ver el recorrido que venía realizando Elio sin inconvenientes y a buen ritmo

Es importante recalcar que en el GPS figura la charla que el mantenía con su esposa y en todo el recorrido **y ahí dice que el acampo** y no fue a los refugios razón por la cual esto descarta la duda que tienen de porque no hay señas de el en el refugio. Creemos que como venia a buen ritmo y pasando por la zona seguía teniendo luz seguía su viaje y acampaba cuando yo no podía seguir.

Elio venia entrenándose de manera muy ardua haciendo cima diferentes montañas en Ushuaia casi todos los fines de semana, y era muy precavido y evaluaba los riesgos, en los audios que la madre le hizo escuchar al Coordinador del operativo, elio explica que no se iba arriesgar innecesariamente, razón por la cual no creemos que haya tenido inconvenientes en la bahía Thetis donde se lo busca. Y cuando mencionan que no hay rastros, creemos que es por el tiempo trascurrido y la nieve que ha caído que ha borrado las pisadas. Además Elio cuidaba el medio ambiente y no tiraba nada ni hacia fuego, por eso llevo los necesario para calentar agua.

Entendemos que luego se perder señal prosiguió viaje y se encuentra con algún inconveniente, por la zona de puerto español hacia moat. Ya que viendo los registros de su Facebook, vemos que cuando realizo esta travesia en verano en el 2022 dice textualmente:

Camino al recorrido por la costa rumbo a puerto español. Unos metros antes de Punta lobo tuve que trepar un acantilado y **transitar la selva fueguina** de canelos, lengas, calafates, michay, chaura y demás arbustos pinchudos, hasta la ensenada de la Peste, donde la marea no me permitió ingresar en las grutas y cuevas que están al oeste de Punta Fique para luego trepar y dirigirme a pampa y arbusto mediante a las cuevas de Gardiner.

Se solicita que se corte el Valle vía aérea a los efectos de buscarlo via aérea estimándose que se encuentre en la selva o acantilados lesionaldo.

Este relato que adjunto a la presente es fundamental para entender porque no lo vio el helicóptero y que es muy probable que el regresara a esta zona por donde pensamos que quizás tuvo algún problema, en el día ayer 01/08/23 Marilina Torres le hizo mención de esto al Coordinador Jefe de Policía Rolon y sus dichos fueron que no se iban a meter a la selva fueguina. Por lo expuesto solicitamos que nos permitan ingresar a la búsqueda bajo nuestro propio riesgo ya que tenemos personas dispuestas a buscar donde sea. Y en cuadrillas para abarcar mas. Si ustedes estarían en la misma situación lo harían y el tiempo apremia.

Asimismo, ponemos en conocimiento a Uds. que como familia estamos solicitando un SOS nacional he internacional para la búsqueda de Elio Torres.

También solicitamos dejen participar a un familiar de las reuniones de la Comisión de Rescate y nos informen los horarios de las mismas ya que he notado desinformación.

Sin mas y espera de una pronta y positiva respuesta Atte.-

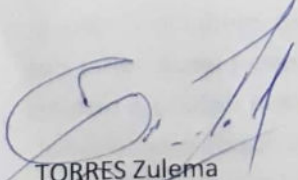
  
TORRES Zulema  
DNI 26185451  
Cel 02901 15497659



TORRES Felipe  
DNI 8.228.219

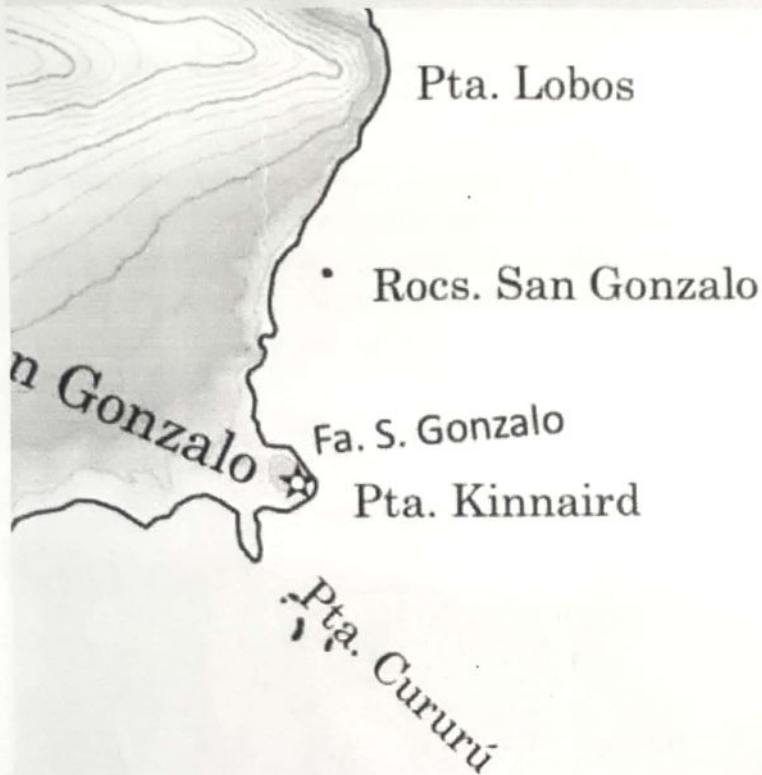

Camino recorrido por la costa rumbo a puerto español. Unos metros antes de Punta lobo tuve que trepar un acantilado y transitar la selva fueguina de canelos, lengas, calafates, michay, chaura y demás arbustos pinchudos, hasta la ensenada de la Peste, donde la marea no me permitio ingresar a las grutas y cuevas q estan al oeste de Punta Fique, para luego trepar y dirigirme pampa y arbustos mediante a las Cuevas de Gardiner. 😊

1

Me gusta

Comentar





Elio Rubén Torres

28 abr 2022

Recordando la ida a Puerto Español - Bahía Aguirre en 2019. Península Mitre por la costa último tramo desde el Faro San Gonzalo a Punta Fique. Playa de la Peste. Punta Fique a uno o dos km de las Cuevas de Gardiner

27

4 comentarios

Me gusta

Comentar

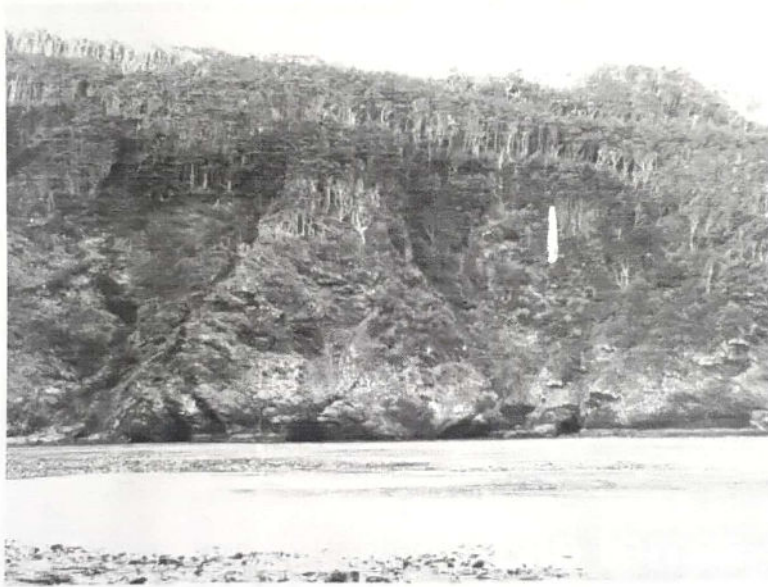

Grutas de Punta Fique

Me gusta

Comentar



Handwritten signatures in blue ink at the bottom of the page.